Le multilinguisme, un enjeu pour le futur!

Groupe de travail

Jeudi 3 février 2022

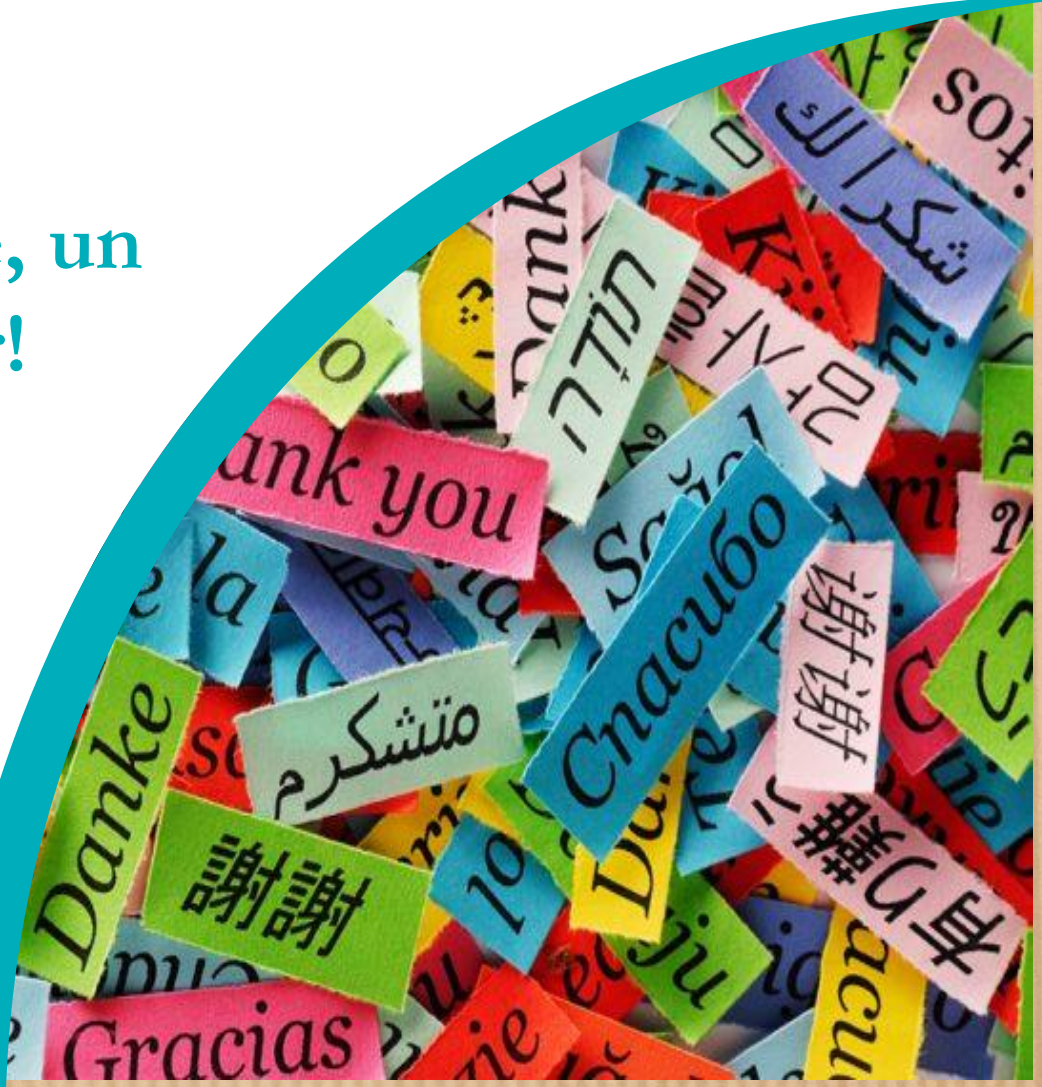

Au programme de la soirée…

- Echange à propos des formations pour l'apprentissage des langues étrangères à destination des opérateurs du tourisme
- L'apprentissage de l'Allemand et de l'Anglais pour les adultes (dans la région)
- Les stages « multilinguisme » pour les enfants : suite des contacts et actions à mener à Gouvy.
- Divers

- Fin de la réunion : 22h -

Volet Adultes - acteurs du tourisme

Contact avec Violette Pignon du Syndicat d'initiative de Gouvy :

- Mise en place un sondage auprès des opérateurs gouvions pour identifier les besoins en terme de formation :
  - Au préalable, elles devront réaliser une mise à jour du listing des opérateurs.
  - Elles reprendront contact avec le GT avant de lancer le sondage pour demander un avis.
  - Pas encore possible de dire quand elles pourront le diffuser.

Outils existants :

Petits lexiques linguistiques du bon accueil dans les attractions et musées de Belgique - 4 langues allemand – néerlandais – anglais - espagnol

- Steve
- Lien avec S.I. + les diffuser aux opérateurs touristiques gouvions ?

ATTRACTIONS & TOURISME

Citoyens adultes

L'apprentissage des langues suivantes :

le Luxembourgeois, l'Allemand et l'Anglais

Répertoires réalisés par : Tinne (Lux); Steve (Allemand); Brigitte (Anglais)

La suite ?

Partage et diffusion

de ces répertoires :

A court terme :

- ❑ Le plus simple serait de créer **un fichier PDF** à télécharger et à placer sur le site de la commune.
- ❑ Mise en page des informations + liens (?)
- ❑ En faire la promotion : Vie communale+ QR code vers le site ? + réseaux sociaux

Points d'attention pour des infos que le GT diffuserait :

- ❑ Indiquer que la liste n'est pas exhaustive et la date de création
- ❑ Attention à la qualité des infos que l'on partage, c'est bien de les vérifier et si possible de les tester
- ❑ Attention à la mise à jour des informations – qui ? Les membres du GT ? Un étudiant en été ?

A plus long terme ? Pistes évoquées :

- Ajouter une page sur le site de la commune avec tous les liens ?
- 3, 4 critères puis un menu déroulant ? En fonction du type de cours recherché ? En fonction du public ?
- Témoignages (expériences) + commentaires + infos via bulletin communal ?
- Créer un site (+ subsides de la Province ?) + collaboration avec le Réseau Langues ?

Travail de Tinne

Butzemillen
CRÈCHES & FOYERS DE JOUR

Apprendre le Luxembourgeois

1. Cours du soir

   ⇒ www.landakademie.lu

   ⇒ Cours en présentiel , différentes niveau (niveau débutant A1.1) donnée dans différentes villes comme Troisvierges, Weiswampach, Wiltz,…
   150€ /25 cours à raison de 2h le soir , un jour par semaine

   ⇒ Babbelcafe: à Wiltz, 2h par semaine, gratuit

   ⇒ Moien asbl : 46h, 2x2h/semaine (de 18h30 – 20h30) , 148€

   Deuxième session du 24 janvier au 4 mai 2022

   https://moienasbl.lu

2. Cours online ou à télécharger

   ⇒ Lëtzebuergesch léiere mat MP3 de la ville de Luxembourg
   - www.vdl.lu
   - Manuel de grammaire très bien construit et exercices d'audition MP3 à télécharger

   ⇒ Lëtzebuergesch mam Leslie (Niveau A1.1)
   - Cours sur sa chaîne you tube
   - Supports écrits
   - https://www.youtube.com/watch?v=-zWyyJaXoA4

Travail de Tinne

3. Ressources pour le secteur

⇒ Imagier: apprentissage du vocabulaire Luxembourgeois aux enfants. Cela peut également aider les éducateurs dans leur travail quotidien (document pfd)

⇒ Traduction des phrases type utilisées en crèche (document pfd)

⇒ Quizlet - https://www.youtube.com/watch?v=DPcV2FhOAR0

Butzemillen
CRÈCHES & FOYERS DE JOUR

4. Apprentissage de l'orthographe

⇒ www.lod.lu

- dictionnaire officiel
- conjugaison : introduire le verbe et appuyer sur le bouton « T »
- prononciation : introduire le verbe et appuyer sur les notes de musique

Travail de Tinne

⇒ www.spellchecker.lu

- Introduction d'un text pour la vérification de l'orthographe (ex : lettre aux parents)

⇒ Livre: « De roude Fuedem de Christiane Ehlinger » : contient les règles de l'orthographe luxembourgeoise (!Pour les plus expérimentés!)

5. Conseils pour apprendre

⇒ Eldoradio - Fréquence 105
⇒ RTL radio - Fréquence 92,5
⇒ Netflix - Série policière Capitani
⇒ Parler le plus possible :-)

Travail de Steve
version courte

Apprendre l'allemand

(Version « adultes »)

Il existe de nombreuses ressources pour apprendre l'allemand. Voici notre sélection 2021 !

Une version plus détaillées avec davantage de choix est également disponible sur…

En cours intensifs

- **En ligne : https://www.lerian-nti.be/fr/allemand-intensif**
  - 1 semaine / 2 à 3h de cours par jour / entre 490 et 735€
- **En présentiel : https://www.ceran.com/fr-fr/cours-de-langue-adultes**
  - **CERAN** à Spa 27, Avenue des Petits Sapins, 4900 Spa (BELGIQUE) / entre 3000€ et 5000€

Pour les débutants

- **Les cours de promotions sociales**
  - **A Vielsalm** : 080 21 52 08
  - **A Bastogne** : 061 21 36 98
- **VIVALANGUES à Bastogne**
  - **Cours ados/adultes proposés**
    45 heures par année. Prix : 525 euros (8 élèves maximum)
  - **Cours particuliers**
    Sur rendez-vous. Inscription : 20 euros.

    Pour les étudiants : 27 euros par heure ou 250 euros pour une carte de 10 cours.
    Pour les adultes : 50 euros par heure ou 460 euros pour une carte de 10 cours.
- **Cours en ligne**
  - **Goethe Institut** : https://www.goethe.de/ins/de/fr/kur/ang/dto.html

    Tous niveaux et à tous moments / 200-300€
- **Livres sympas**
  - **L'allemand en 5 minutes par jour** : 2,99€

Travail de Steve
version courte

Pour les curieux

- **Applications sur tablettes ou smartphones**
  - DUOLINGO : Age minimum conseillé 12 ans / gratuit (ou 7,33€/mois sans pub)
- **Chaîne YouTube**
  - **Andrea Thionville** : https://www.youtube.com/user/andreathionville

    Facile d'accès, avec de belles illustrations / conseil : activez les sous-titres

Pour les curieux qui ont déjà quelques bases

- **Chaîne YouTube**
  - https://www.youtube.com/channel/UCSGjCmCMIi8lF2fOoVfHqxg

    Chaîne en français et en allemand / chaîne intéressante aussi pour les élèves du secondaire
- **Livres-méthodes**
  - **L'allemand autrement (A1-B1).** Petite méthode pour tous. Apprendre et réviser. (Grammaire, vocabulaire, exercices et jeux corrigés) (avec fichiers audio) / 12-15€

Travail de Steve
version longue

Apprendre l'allemand

INTENSIF

Cours en ligne

- https://www.lerian-nti.be/fr/allemand-intensif
  1 semaine – 2 à 3h de cours par jour – entre 490 et 735€

Cours en présentiel

- https://www.ceran.com/fr-fr/cours-de-langue-adultes
  CERAN à Spa 27, Avenue des Petits Sapins, 4900 Spa (BELGIQUE)

Cours & logement en résidence - Chb indiv, pension complète

Par semaine	
P (Standard)	€ 3.035
P1 (Standard + 1 cours privé)	€ 3.735
P2 (Standard + 2 cours privés)	€ 4.185
P6 (Standard + 6 cours privés)	€ 4.885

Travail de Steve
version longue

NORMAL

LANDAKADEMIE

Il faut aller au plus près à Ettelbrück pour avoir des cours d'allemand. Plus proche de chez nous il n'y a pas de cours d'allemand (luxembourgeois, espagnol,...)
2 am Foumichterwee
L-9151 Eschdorf
E-mail: nicole@landakademie.lu
Tél: 89 95 68-28
Webpage: www.landakademie.lu
150€

- Langues enseignées : allemand, anglais, espagnol, néerlandais, russe, français langue étrangère.
- Cours de langues individuels ou en groupes du niveau A1 à C2.
- Possibilité de cours liés aux métiers d'entreprise (chimie, droit, accueil, horeca…).
- Cours de soutien scolaire.

Cours pour tout public

SEO Communication Services
Rue des Bruyères, 33 – 6987 RENDEUX
Rue de L'Industrie, 15 – 8069 BERTRANGE
0488/83.54.34

infospitemout@gmail.com

VIVALANGUES Bastogne

Cours ados/adultes proposés
45 heures par année. Prix : **525 euros** (8 élèves maximum)

Travail de Steve
version longue

A SON RYTHME...

Applications, ressources en vidéos, méthodes et livres...

Applications

- **DUOLINGO**

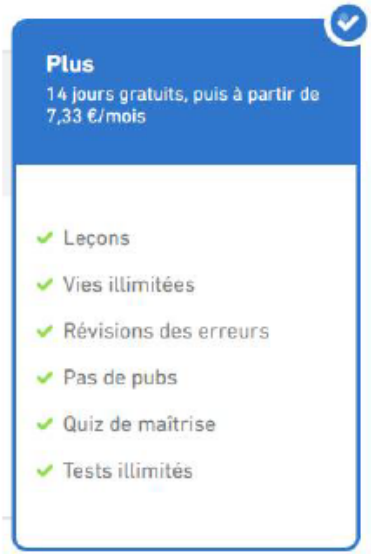

Le moyen d'apprendre l'allemand en ligne le plus populaire au monde

Apprends l'allemand en seulement 5 minutes par jour avec nos leçons ludiques. Que tu sois débutant et que tu commences par les bases, ou que tu cherches à pratiquer ta lecture, ton écriture et ta prononciation, l'efficacité de Duolingo est scientifiquement prouvée.

Booste ton apprentissage avec Duolingo Plus

Apprendre une langue avec Duolingo est totalement gratuit, mais tu peux supprimer les pubs et progresser plus vite grâce à Duolingo Plus. Les 14 premiers jours sont gratuits !

- **WALLANGUE**

La grande force de l'app Wallangues est de permettre à chacun d'adapter son apprentissage à ses besoins. Plutôt que de devoir s'arranger pour suivre des cours de langues, l'utilisateur choisit ce qu'il veut apprendre, où et quand il le souhaite. Ce n'est donc plus à l'apprenant de se montrer flexible : avec l'app Wallangues, ce sont les cours qui s'adaptent à celui qui apprend.

Travail de Steve
version longue

Ressources en vidéos

15 chaines YouTube pour apprendre l'allemand, et progresser en apprenant du nouveau vocabulaire mais aussi en apprenant des tournures de phrases qui aideront à ancrer la grammaire de l'allemand. Los geht's!

Les chaînes pour débutants

1. Andrea Thionville

C'est une chaîne vraiment créée pour les débutants. Chaque vidéo postée va tourner autour d'un thème choisi, et tout est illustré avec de jolis dessins adaptés à un apprentissage pour des enfants. Andréa n'apparaît jamais dans ses vidéos, seule sa voix est présente tout au long des images.

La voix d'Andréa est posée, douce, et son débit est suffisamment lent pour qu'une débutant puisse bien intégrer la prononciation de l'allemand.

Si tu débutes et que tu cherches quelque chose facile d'accès, avec de belles illustrations, n'hésite pas à visiter cette chaine qui te sera très utile.

https://www.youtube.com/user/andreathionville

2. Easy German

Un chaîne qui part à la rencontre d'Allemands dans les rues de Berlin ou dans d'autres villes.

La chaîne pose des questions sur les langues étrangères ou bien sur les différences culturelles entre les pays.

La chaîne est faite en anglais, donc il faudra que tu maîtrises l'anglais pour y accéder dans les meilleures conditions.

Le contenu de la chaîne est vraiment très sympa, très authentique et t'apportera probablement les réponses aux questions que tu te poses sur les langues en général, et l'allemand en particulier.

https://www.youtube.com/c/EasyGerman/videos

Travail de Steve version longue

Les chaînes pour confirmés ou ceux qui ont déjà des bases

7. Get Germanized

Cette chaîne propose beaucoup de contenus avec des playlists très intéressantes sur la culture allemande mais aussi la langue.

Comme son titre l'indique, la chaîne est produite en anglais, donc là encore il te faudra maîtriser un minimum la langue anglaise pour tirer un bénéfice maximum de cette chaîne.

https://www.youtube.com/c/MeisterLehnsherr

8. Deutsch Mit Marija

Cette chaîne de Marija te propose clairement un niveau C1 voire plus.

Tu vas trouver quelques vidéos au niveau A1 avec un peu de vocabulaire pour débutant, mais Marija s'adresse plutôt à des confirmés qui souhaitent encore progresser.

C'est également LA chaîne à suivre si tu veux préparer un diplôme de langue allemande B1, B2 ou C1.

https://www.youtube.com/c/DeutschmitMarija

9. Dein Sprachcoach

Maria propose une chaîne en allemand, où elle met des niveaux B1, B2 et C1.

Là encore, le niveau ne s'adresse pas à des débutants.

Les contenus sont divers et variés et permettent de réels progrès sous l'oeil bienveillant de Maria.

https://www.youtube.com/channel/UCsxqCqZHE6guBCdSUEWpPsg

Travail de Steve version longue

Méthodes et livres

- **L'allemand en 5 minutes par jour 2,99€**

Près de 70 leçons et exercices pour progresser !

Votre allemand est inexistant ou il perd un peu de sa superbe au fil des années ? Vous aimeriez bien apprendre ou renforcer vos connaissances, mais vous êtes débordé ? Ce Petit Livre est l'ouvrage qu'il vous faut !
Vous trouverez toujours dans votre journée un petit moment pour ouvrir ce livre et profiter des leçons et exercices (et leurs corrigés) calibrés pour apprendre jour après jour, de façon efficace. Maîtrisez rapidement **les principales règles grammaticales**, mais aussi les **expressions indispensables** pour tenir une **conversation**. Apprenez à nommer les personnes et les choses, à construire des phrases correctes...
Une méthode adaptée à votre rythme de vie !

- **Aux éditions « ellipses »**
  - L'allemand autrement (A1-B1). Petite méthode pour tous. Apprendre et réviser. (Grammaire, vocabulaire, exercices et jeux corrigés) (avec fichiers audio).
  - L'allemand facilement. Initiation pour vrais débutants. A1

- **La méthode ASSIMIL**

La méthode Assimil permet d'**apprendre les langues étrangères de manière intuitive** , à la manière des enfants apprenant leur langue maternelle.

Un enfant entend quotidiennement les paroles de son entourage. Il assimile les sons et leur sens, tente de les reproduire de manière répétée, avant d'essayer de former ses propres phrases.

La méthode Assimil reproduit ce processus, en l'adaptant à des apprenants adolescents ou adultes. L'apprentissage est progressif.

La méthode Assimil s'adresse principalement à un public adulte ou jeune adulte à partir de 15 ans. Il n'y a **aucune limite d'âge à l'apprentissage d'une langue étrangère.**

Travail de Brigitte

Méthodes d'apprentissage ou de perfectionnement de l'anglais
https://www.landakademie.lu/fr
https://reseaulangues.be/se-former-en-langues/?_sft_langues=anglais
https://www.vivalangues.be/
https://www.ceran.com/
Tables de conversation
Films - Séries en VO
Netflix, Amazon prime, autres plate-formes… Ecouter en anglais avec sous-titres français / écouter en français puis réécouter en anglais
Lecture
Radio
https://go.babbel,com
https://www.wallangues.be/
https://www.buzuu.com
https://fr.duolingo.com/
http://victorebner.fr/debutant/10-anglais-debutant-methode-complete-dvd.html
France 24 - les observateurs : Ecouter un reportage en français et trouver le même reportage sur leur site en anglais (https://observers.france24.com/fr/ - https://observers.france24.com/en/)
https://www.bbc.co.uk/learningenglish/
Promotion sociale
Cours particuliers
Séjours linguistique
Voyages
Conférences TED

Travail de Brigitte

EWA : learn english - Application Iphone - Ipad
https://fr.mondly.com/
https://www.speechling.com
https://www.studentacademy.be
https://www.abaenglish.com
https://englishlive.ef.com
https://www.notrefamille.com/culture/culture-famille-amusante/5-applis-pour-apprendre-langlais-7044
http://devenirbilingue.com/a-propos/
https://devenirbilingue.com/apprendre/bilinguisme/parler-plusieurs-langues/
https://devenirbilingue.com/apprendre-une-langue/ressources-methodes-apprendre-seul/
https://devenirbilingue.com/apprendre/anglais/en-ligne-gratuit/les-meilleurs-cours-d-anglais-gratuits/
https://devenirbilingue.com/apprendre/anglais/en-ligne-gratuit/15-chaines-podcasts-anglais/
https://devenirbilingue.com/apprendre/anglais/application-logiciel/fleex-logiciel-pour-apprendre-l-anglais/
https://devenirbilingue.com/apprendre/anglais/en-ligne-gratuit/series-dialogues-anglais/
https://devenirbilingue.com/apprendre/seul/trouver-mooc-formation-en-ligne-langues/
https://devenirbilingue.com/apprendre/seul/resolution-apprendre-une-langue-etrangere/
https://devenirbilingue.com/apprendre/seul/conseils-gratuits-coach-en-langues/
https://devenirbilingue.com/apprendre/anglais/application-logiciel/mosalingua-avis/
https://devenirbilingue.com/apprendre/anglais/application-logiciel/avis-duolingo-test/
https://devenirbilingue.com/apprendre/anglais/application-logiciel/avis-babbel/
https://devenirbilingue.com/apprendre/anglais/application-logiciel/reduction-gymglish-test-gratuit-pendant-un-mois/
https://devenirbilingue.com/apprendre/anglais/en-ligne-gratuit/ameliorer-son-anglais-au-quotidien/
https://devenirbilingue.com/apprendre/anglais/en-ligne-gratuit/top-10-sites-pour-apprendre-l-anglais/

Volet enfants : suites

- Soumettre l'idée de stages multilinguismes : contacts avec Nicole Huart + Sport Fun et Culture > **PISTE** de collaboration avec l'organisme « Speech Splash »
- Récolter les infos sur les stages en allemand dans les communes limitrophes (avoir l'accord des opérateurs)
  > voir avec Mario Gangolf
- Ecrire et publier un article dans le bulletin communal + réseaux sociaux reprenant l'infos „stages" + la prime communale
- Informations concernant un **stage d'immersion en allemand en été 2022**

Contact avec Monsieur Mathieu de la Fédération Wallonie - Bruxelles

Stage d'immersion en allemand

31 juillet au 9 aout 2019

Saint-Vith

Elèves de 5e primaire à 2e secondaire (2018-2019)

Activités avec locuteurs natifs

10 jours en pension complète

220 EUR

FÉDÉRATION WALLONIE-BRUXELLES ENSEIGNEMENT.BE

Fortschritte auf Deutsch machen

Deutsch lernen in Sankt-Vith

Sport treiben

Neue Menschen kennenlernen

31. Juli bis 9. August 2019

INSCRIPTION AVANT LE 15 MAI 2019 (80 PLACES DISPONIBLES)

CONTACT: SABINE HAOT
TEL 02/690.81.63 – 0478/61.81.70
Mail sabine.haot@cfwb.be

Une initiative de la Communauté germanophone et de la Fédération Wallonie-Bruxelles

Pour 2022 :

- Projet stage Saint-Vith 'immersion en allemand'
- Projet stage Han-Sur-Lesse 'immersion en français'
  - du 1 au 10 août
  - 80 enfants
  - Internat
- Partenariat Communauté germanophone et Fédération Wallonie Bruxelles
- Infos officielles à venir (circulaire destinée aux écoles) et infos diffusées dans le courant du mois de mars aux élèves.
- Info à relayer auprès des Gouvions ?

Volet enfants : suites

Contact avec l'organisme « Speech Splash »

- formules d'éveil aux langues conçues pour les enfants de 9 mois à 12 ans.
- méthodologie basée sur la curiosité de l'enfant afin de développer en lui l'envie d'explorer une nouvelle langue en s'amusant > ORAL

STAGES :

Speech Splash organise, **en collaboration avec différents partenaires,** des stages combinant un éveil en langue étrangère et d'autres activités.

- **Matin** : éveil en langue étrangère anglais ou néérlandais
- **Après-midi** : activités (nature, danse, gym, escalade, cuisine…) > en fonction de ce que l'opérateur propose

Eveil à l'anglais & activités nature (Ortho)

Thème : the treasure hunt

Eveil à l'anglais : en petit groupe, votre enfant découvre la musicalité de cette langue, joue avec les mots, s'ouvre à une autre culture au travers de diverses activités ludiques : comptines, chansons, jeux, contes… Petit à petit, il décèle le sens des mots grâce à l'intonation, le rythme, la gestuelle, la mise en contexte.

Activités nature : Durant ces 5 demi-journées, votre enfant est en contact permanent avec la nature et les animaux. Il fait connaissance avec les ânes et autres petits animaux, découvre leurs besoins et en prend soin. En fonction de la météo, différents jeux et bricolages sont aussi prévus.

p**Bon à savoir :**

- Les activités sont prévues de 9h à 16h. Une garderie est organisée dès 8h et jusque 17h pour les enfants dont les deux parents travaillent.
- Pensez à prévoir le pique-nique de midi ainsi qu'une gourde. L'eau et les collations sont gracieusement offertes par notre partenaire;
- L'éveil à l'anglais s'adresse tant aux enfants qui suivent déjà nos ateliers extrascolaires qu'aux enfants qui n'ont aucune notion d'anglais
- Apporter une tenue appropriée pour les activités à l'extérieur ainsi que des bottes en caoutchouc et un k-way. Le local n'étant pas chauffé, veillez à prévoir des vêtements chauds ainsi qu'ne combinaison de ski à Pâques si la météo permet de faire de la luge;
- Prévoir une tenue de rechange
- Veillez à bien marquer les vêtements et les divers objets de vos enfants pour éviter toute perte!

Renseignements et inscriptions :

- Renseignements au 0496/08.14.04 ou info@speech-splash.be
- Inscriptions via notre formulaire http://www.speech-splash.be/contact

Informations

Stage en Anglais
de 5 à 12 ans
120.00 € par semaine.

Adresse

Mousny, 6
6983 Ortho (La Roche-en-Ardenne)

Date

Du 11/04/2022 au 15/04/2022

https://www.speech-splash.be/services/stages

Eveil à l'anglais & éveil musical (Malmedy)

Thème : the treasure hunt

Eveil à l'anglais : en petit groupe, votre enfant découvre la musicalité de cette langue, joue avec les mots, s'ouvre à une autre culture au travers de diverses activités ludiques : comptines, chansons, jeux, contes… Petit à petit, il décèle le sens des mots grâce à l'intonation, le rythme, la gestuelle, la mise en contexte.

Eveil musical : votre enfant découvre le monde musical au travers de chants et jeux rythmiques, encadré par un professeur de l'Académie de musique de Malmedy

Bon à savoir :

- Les activités sont prévues du lundi au vendredi, en compris le 21 juillet
- Les activités sont prévues de 9h à 16h. Une garderie est prévue de 8h00 à 9h et de 16h à 17h ;
- Pensez à prévoir le pique-nique de midi ainsi que des collations pour toute la journée ;
- L'éveil à l'anglais s'adresse tant aux enfants qui suivent déjà nos ateliers extrascolaires qu'aux enfants qui n'ont aucune notion d'anglais ;
- le stage peut-être accessible aux enfants qui n'habitent pas la commune de Malmedy au prix de 75 EUR. Les places pour les non-Malmediens sont toutefois limitées.

Renseignements et inscriptions :

- Renseignements au 0496/08.14.04 ou info@speech-splash.be
- Inscriptions via notre formulaire http://www.speech-splash.be/contact

Académie Malmedy
Musique • Danse • Arts de la parole

Informations

Stage en Anglais
de 4 à 6 ans
65.00 € par semaine.

Adresse

Académie de musique de Malmedy
Ruelle des Capucins, 2
4960 Malmedy

Date

Du 04/04/2022 au 08/04/2022

Eveil à l'anglais & escalade (Malmedy)

Thème : back to nature

Eveil à l'anglais : en petit groupe, votre enfant découvre la musicalité de cette langue, joue avec les mots, s'ouvre à une autre culture au travers de diverses activités ludiques : comptines, chansons, jeux, contes… Petit à petit, il décèle le sens des mots grâce à l'intonation, le rythme, la gestuelle, la mise en contexte.

Escalade : Votre enfant part à la découverte de l'escalade au travers de jeux et exercices variés, encadrés par notre partenaire, The Wall. La salle d'escalade The Wall, c'est 600 m² de surface de grimpe située sur le site d'Intermills à Malmedy. The Wall accueille les grimpeurs de tous âges et de tous niveaux dans une ambiance conviviale et familiale. Les murs, d'une hauteur de 12,5 mètres, proposent des voies de toutes difficultés, constamment renouvelées. La salle dispose également d'une zone de bloc, d'un espace slacklines et d'un bar.

Bon à savoir :

- Les activités sont prévues de 9h à 16h. Une garderie est organisée de 8h à 9h et de 16h à 17h pour les enfants dont les deux parents travaillent;
- Pensez à prévoir le pique-nique de midi ainsi que l'eau et les collations pour toute la journée ;
- L'éveil à l'anglais s'adresse tant aux enfants qui suivent déjà nos ateliers extrascolaires qu'aux enfants qui n'ont aucune notion d'anglais ;
- L'escalade est également accessible aux grimpeurs débutants et confirmés;

Renseignements et inscriptions :

- Renseignements au 0496/08.14.04 ou info@speech-splash.be
- Inscriptions via notre formulaire http://www.speech-splash.be/contact

Informations

Stage en Anglais
de 6 à 12 ans
140.00 € par semaine.

Adresse

The Wall
Avenue de la Libération 1H
4960 Malmedy

Date

Du 11/04/2022 au 15/04/2022

ATELIERS EXTRASCOLAIRES :

- partenariats avec ATL, commune, écoles…
- même pédagogie que les stages (oral)
- 28 ateliers (1h/semaine)
- groupe 10 ou 12 enfants maximum
- certaines communes interviennent dans le coût

La suite :

Organiser une rencontre avec la responsable + opérateurs de stages + commune ??

Jennifer MAUS
Rue Gaillard Cheval, 154
4041 Vottem
0496/08.14.04
jennifer@speech-splash.be

Divers

Agenda

Prochaine réunion du GT ?

Qui fait le retour à la CLDR le 19 mai ?

Merci pour votre participation !